



Probenahmeprotokoll
"Wasser im Ventilatorenkühler II, Entnahmestelle 2"

A. Allgemeine Angaben

Anschriften	
1	Veranlasser / Auftraggeber: Stiftung Zollverein UNESCO-Welterbe Zollverein
	Betreiber / Betrieb / Projekt: Stiftung Zollverein UNESCO-Welterbe Zollverein
2	Landkreis / Ort / Straße: Bullmannaue 11 45327 Essen
	Objekt / Lage: südlich Heinrich-Imig-Straße und südlich Kammgebäude 45327 Essen
3	Grund der Probenahme: Prüfung der Einleitung in Schmutzwasserkanal
4	Probenahmetag / Uhrzeit: 02.02.2026: 11:30 - 11:00 Uhr
5	Probenehmer / Dienststelle / Firma Frau Dr. Krakau, Geoconsult David GmbH & Co.KG, Bochum
6	Anwesende Personen: Facility Management, z.T. Herr Kopelke vor Ort Stiftung Zollverein
7	Herkunft des Abfalls (Anschrift): Ventilatorenkühler II, Entnahmestelle 2
8	Vermutete Schadstoffe / Gefährdungen: PAK (EPA)
9	Untersuchungsstelle / Labor: AGROLAB Umwelt GmbH, Kiel

B. Vor-Ort-Gegebenheiten

10	Abfallart / Allgemeine Beschreibung des Abfalls	Wasser im Ventilatorenkühler
11	Gesamtvolumen / Form der Lagerung:	unbekannt
12	Lagerungsdauer:	entfällt
13	Einflüsse auf das Wasser (z.B. Witterung, Niederschläge)	Einflüsse durch Witterung und Niederschläge, da Abdeckung mit Holzbohlen nicht dicht, während der Probenahme kein Niederschlag
14	Probenahmegerät und -material:	Eimer
15	Probenahmeverfahren:	Schöpfprobe
16	Anzahl d. Einzelproben: - Mischproben: -	Sammelproben: -
	Sonderproben: -	
17	Anzahl der Einzelproben je Mischprobe:	
18	Probenvorbereitungsschritte:	Flaschen z.T. mit Stabilisatoren
19	Probentransport und -lagerung:	18 Flaschen



- 20 Vor-Ort-Untersuchung: -
- 21 Beobachtungen bei der Probenahme / keine
Bemerkungen:
- 22 Topographische Karte als Anhang? ja ☐ nein ☐ Hochwert: Rechtswert:
- 23 Lageskizze (Lage der Haufwerke, etc. und Probenahmepunkte, Straßen, Gebäude usw.):

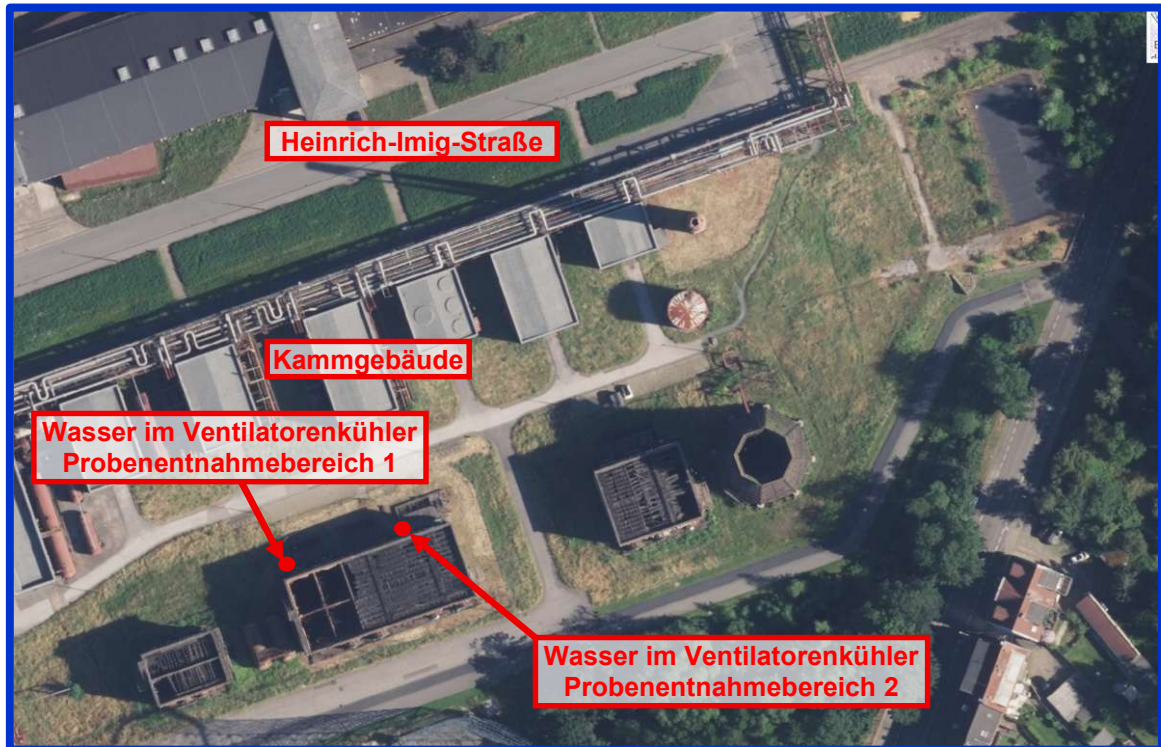

Bilder am 02.02.2026:





24

Ort

Bochum

Unterschrift(en): Probenehmer

im Auftrag

02.02.2026

Datum

Anwesende / Zeugen: